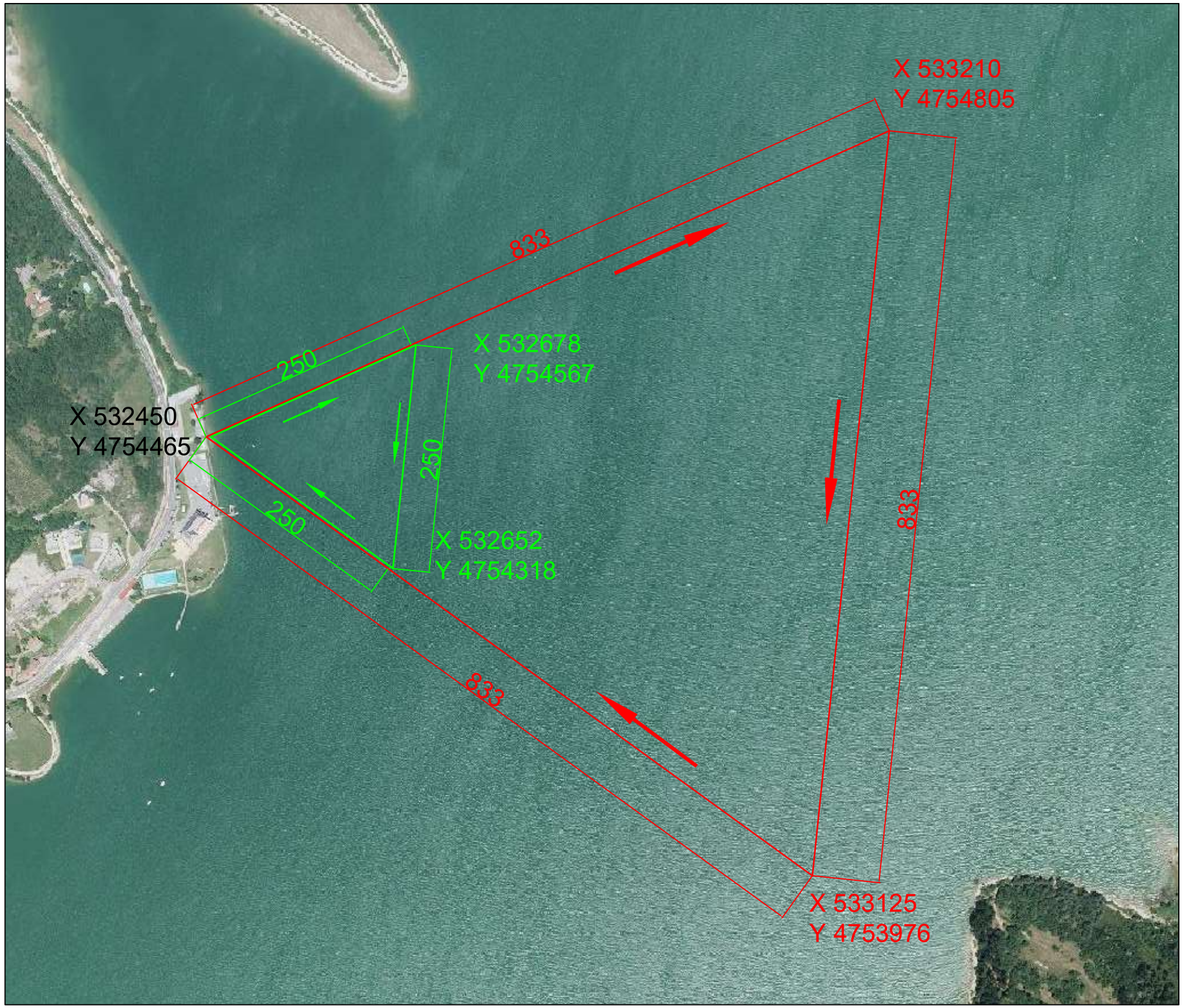

Club Natación Judizmendi
01007 Paseo de Cervantes nº 20
Vitoria-Gasteiz (Araba)
E-mail: viajes@cnjudizmendi.comt

PLANO DE COORDENADAS
1ªTRAVESÍA ULLIBARRI-GAMBOA

Hora: 11 : 00
Fecha: 17 / 07 / 2016
Carretera/Calle: A-3002
Término Municipal: ULLIBARRI-GAMBOA (ARABA)

Coordenadas GPS (UTM) X: 532450 Y: 4754465 (30T DATUM ETRS89)

Realizado:
Iñigo Fernandez de Pinedo

Escala: 1/5000