"DESDE SANTURCE A BILBAO..."

PRESENTACIÓN
REGLAMENTO
PROGRAMA
CATEGORÍAS Y PREMIOS

TRAVESÍA

PRESENTACIÓN

La natación en aguas abiertas es una actividad que se realiza en espacios abiertos y naturales, como en mar abierto, bahías, canales, lagos o ríos. Dentro de este concepto la Federación Internacional de Natación (FINA) distingue entre los eventos cuya distancia sea igual o superior a los 10 km., en cuyo caso los denominará como “natación marathon”, también conocida como natación de larga distancia.

Aunque se tiene conocimiento de eventos deportivos a nado en aguas abiertas en la antigüedad, uno de los ejemplos a destacar tuvo lugar el 3 de mayo de 1810, cuando el poeta inglés Lord Byron se convirtió en la primera persona en cruzar a nado el estrecho de Hellespont, situado en Turquía y separa Europa de Asia (en la actualidad se llama estrecho de los Dardanelos). Desde entonces la prueba se sigue celebrando y desde los últimos 25 años el evento atrae nadadores de todo el mundo.

En los I Juegos Olímpicos modernos de Atenas (1896) las pruebas de natación se celebraron en las frías aguas de la bahía de Zea, en la costa de El Pireo, aunque el evento de mayor distancia fue de 1.200 m. En los II Juegos Olímpicos de París se desarrolló una prueba que se podría considerar de larga distancia ya que constaba de 4.000 metros. Sin embargo, la natación en aguas abiertas como disciplina oficial de unos JJ.OO. no hizo su debut hasta los Juegos de Pekín de 2008 con una prueba de 10 kilómetros. Los vencedores fueron en categoría masculina Maarten van der Weijden de los Países Bajos y en categoría femenina Lara Ilchenko de Rusia.

La máxima competición internacional de los deportes acuáticos es el Campeonato Mundial de Natación, organizado por la Federación internacional de Natación desde el año 1973, la cual incluyo la natación en aguas abiertas, por primera vez, en los mundiales de 1991 en Perth, Australia. En la actualidad, los campeonatos de Aguas Abiertas se celebran los años impares en el marco del Campeonato del Mundo de Natación, y los años pares de forma independiente.

El ranking mundial en el medallero por países, hasta los Campeonatos del Mundo de Roma 2009, lo encumbra Rusia seguido por Alemania e Italia. España ocupa la séptima plaza, gracias a los triunfos de David Meca que ostenta 8 medallas (2 oros, 4 platas y 1 bronce) y Yurema Requena, poseedora de un bronce.

TRAVESÍA

REGLAMENTO

- Podrán participar todos/as los/as deportistas que lo deseen, nacidos con anterioridad al 31 de diciembre del año 2001.

- Habrá tiempos de corte en cuatro puntos del recorrido, a saber:
  Km. 3: 1h-30´
  Km. 6: 2h-45´
  Km. 9: 4h
  Km. 11: 5h

  Una vez superado ese tiempo, el participante que no haya pasado por ese punto será retirado de la prueba por la embarcación del Juez que en ese lugar estará situada.

  Tiempo límite: 6 horas.

- El Juez de Carrera tiene poder para ordenar a un nadador que salga del agua al expirar el tiempo límite dado por el Árbitro (Artículo AA 3.29.).

- En cada uno de esos puntos kilométricos se encontrará anclada una embarcación con una gran boya, de color azul. Esas embarcaciones serán, a la vez, puntos de AVITUALLAMIENTO. La organización habrá dispuesto en ellas, bebidas (agua, CocaCola, Powerade, Aquarius) y sólidos (geles, barras energéticas, chocolate, naranjas, plátanos,..).

- Todo participante podrá ser acompañado por una embarcación particular de escolta de seguridad, a ser posible una piragua (condiciones de alquiler en: www.bilbobentura.com). Dicha embarcación intentará mantener una posición constante de forma que el nadador vaya situado al lado o por delante de la misma (Artículo AA 6.5.).

- Ningún nadador podrá utilizar o llevar ningún dispositivo que pueda ayudar a su velocidad, resistencia o flotabilidad. Podrá utilizar neopreno, bañador autorizado, gafas, un máximo de dos (2) gorros, pinzas de nariz y tapones en los oídos (Artículo AA 6.10.)

- Los nadadores solo podrán ser ayudados o tocados si claramente demuestran una necesidad o piden ayuda. Esta ayuda la manifestarán levantando un brazo y moviéndolo de izquierda a derecha como señal de petición de socorro (Artículo AA 7.5.).

- Si en opinión de un Árbitro una acción de un nadador, o de su embarcación de escolta o de su representante autorizado se considera “antideportiva”, el Árbitro descalificará al nadador involucrado inmediatamente (Artículo AA 6.3.2.).

- La temperatura del agua deberá ser de un mínimo de 16ºC y de un máximo de 31ºC. Por debajo de 16ºC el traje de neopreno será obligatorio. Por encima de esta temperatura el traje de neopreno es opcional. La temperatura del agua se comprobará todos los días de la semana previos a la competición, a las 9:00 horas, y el mismo día, 2 horas antes de su comienzo, en la mitad del recorrido y a una profundidad de 40 cms. (Artículo AA 5.5.).

TRAVESÍA

- La prueba será cronometrada electrónicamente con chip (ChampionChip). Los participantes que dispongan de chip propio deberán notificar su código en la inscripción. Al resto, se les entregará su chip en el momento de recoger la “bolsa del nadador”, y deberán llevarlo en la muñeca izquierda durante toda la prueba. En el momento de pasar por debajo del puente de Meta harán contactar el chip con el panel en él situado.

- Para toda duda que pudiera surgir, se recurrirá al Reglamento de Natación en Aguas Abiertas, de la Real Federación Española de Natación, ver en: (http://www.rfen.es/publicacion/userfiles/Reglamento%20Aguas%20Abiertas%202013-17.pdf y a los Jueces y Árbitros de la Federación Bizkaina de Natación. Sus decisiones serán inapelables.

TRAVESÍA

PROGRAMA

7:30	Apertura de Secretaría – Entrega de dorsales.
8:00	Salida del autobús hacia Santurce (Desde el Paseo de Uribitarte-Pio Baroja). Podrán hacer uso de él todos los participantes que lo deseen. En ese mismo autobús se dejarán las bolsas, que luego se depositarán en el "guardarropas", en Meta.
9:00	Comienzo de la prueba.
12:00	Llegada a meta del primer participante.
13:00	Entrega de Trofeos a los 3 primeros y primeras clasificados.
15:00	Tiempo límite de llegada.
15:05	Entrega de trofeos.

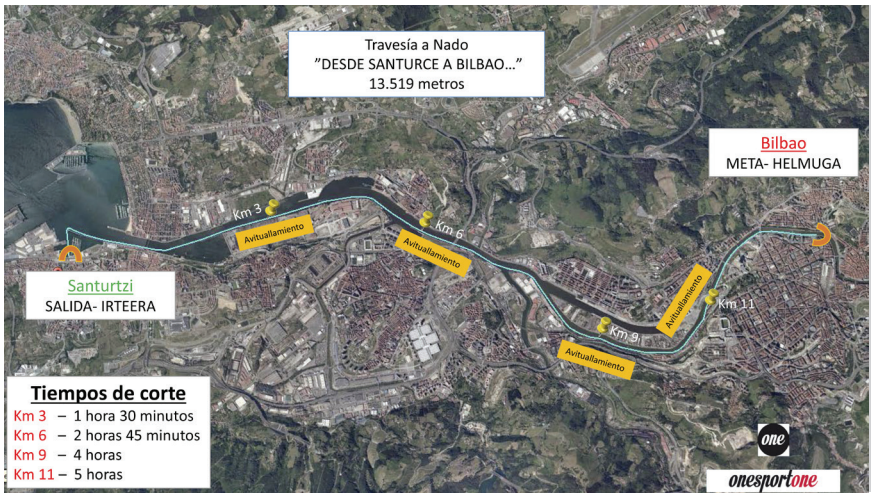

TRAVESÍA

CATEGORÍAS Y PREMIOS

CATEGORÍAS

A. Senior
Nacidos/as entre el 1 de enero de 1981 y el 31 de Diciembre de 2001.

B. Master
Nacidos/as entre el 1 de enero de 1971 y el 31 de Diciembre de 1980.

C. Veteranos
Nacidos/as antes del 1 de enero de 1971.

D. Deportistas con discapacidad.

CLASIFICACIONES

Individualizada por categoría y sexo.

PREMIOS

Txapela para los vencedores absolutos, masculino y femenino
Trofeo para los 3 primeros clasificados por categorías y sexo.